

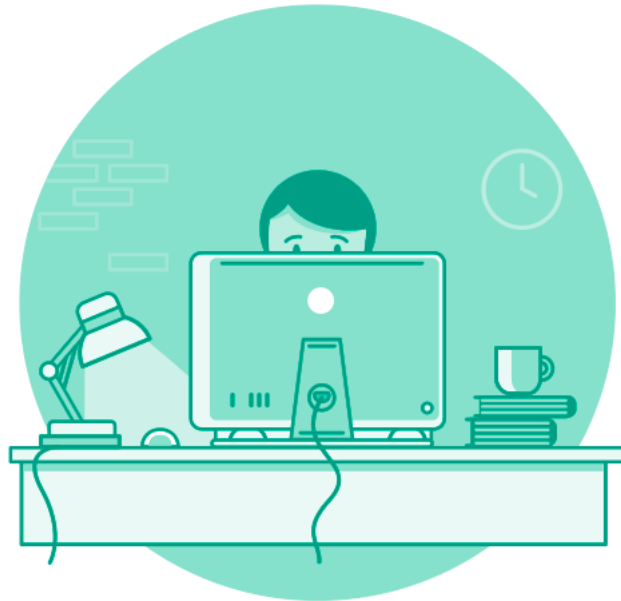

CONTPAQi®

CFDI Facturación
en línea+

EMITE EN LÍNEA TUS CFDI Y CUMPLE A TIEMPO CON LAS DISPOSICIONES FISCALES.



La información aquí contenida es de uso exclusivo e interno de CONTPAQi® para sus empleados y distribuidores autorizados. Queda prohibida su distribución y/o reproducción total o parcial.

CONTPAQi®

- Más de 36 años en el mercado.
- Sistema usado por más de 50,0000 empresas y empresarios en México.
- Somos el PAC más importante en emisión de Facturas electrónicas en México.



La información aquí contenida es de uso exclusivo e interno de CONTPAQi® para sus empleados y distribuidores autorizados. Queda prohibida su distribución y/o reproducción total o parcial.

IDEAL PARA

- Emprendedores, dueños de microempresas.
- Profesionales independientes.
- Empresas de reciente creación.
- Facturistas.
- Y quienes buscan cumplir con sus obligaciones fiscales en temas de emisión de CFDI.



FACILITA LA EMISIÓN Y TIMBRADO DE TUS CFDI POR INTERNET.

01

EMITE facturas, notas de cargo, crédito, recibos de honorarios y arrendamiento, carta porte y parcialidades.

02

ADMINISTRA la información de tus clientes y productos, para evitar la captura cada vez que factures.

03

AMIGABLE y fácil de usar, con su asistente de configuración, que te guía en el registro, carga de información y emisión de tus comprobantes.

04

FOLIOS ILIMITADOS sin costo adicional para la emisión y cancelación de CFDI.



EMITE FACTURAS, NOTAS DE CARGO, CRÉDITO, RECIBOS DE HONORARIOS Y ARRENDAMIENTO, CARTA PORTE Y PARCIALIDADES.

Cumple con la emisión de los principales CFDI

The screenshot shows the CONTPAQi main menu on the left and the 'Tipos de documento' (Document Types) configuration screen on the right. The menu includes options for creating and listing various documents like invoices, payments, and products. The configuration screen lists document types under three categories: Ingreso (Income), Egreso (Expense), and Traslado (Transfer). The 'Ingreso' category is selected, and the 'Ingreso' document type is chosen from a dropdown menu.

Menu Principal

- CFDI
 - Crear Facturas 3.3
 - Listar Facturas
 - Listar Facturas Pendientes
 - Listar Facturas Canceladas
- Pagos
 - Crear Pagos 3.3
 - Listar Pagos
 - Listar Pagos Cancelados
- Empresa
 - Crear Clientes
 - Listar Clientes
 - Crear Productos
 - Listar Productos
 - Crear Series y Folios
 - Listar Series y Folios
 - Crear Cuentas Bancarias
 - Listar Cuentas Bancarias
- Configuración CFDI 3.3
 - Instalar Certificados
 - Tipos de documentos
- Almacenamiento
 - Listar CFDI Eliminados
 - Listar Pagos Eliminados
- Ayuda
 - BD de Conocimiento
 - Guía del Usuario
 - Soporte
 - Tutorial

Tipos de documento

Notación sobre tipo de Documentos

Documentos de Tipo Ingreso:
Factura electrónica
Recibo de Honorarios
Recibo de Arrendamiento
Nota de Cargo

Documentos de Tipo Egreso:
Nota de Crédito

Documentos de Tipo Traslado:
Carta Porte

Ingreso: I
Egreso: E
Traslado: T

Elige el tipo de CFDI y comienza a capturar la información

The screenshot shows the 'Crear Facturas 3' (Create Invoices 3) form in the CONTPAQi application. The form is filled with data for an invoice, including the RFC (AB&010822TW7), Serie, Folio (999), and Tipo de Documento (Ingreso). It also shows the 'Impuestos Locales' (Local Taxes) section with a checkbox for 'Habilitar Impuesto Local al Comprobante Fiscal' and fields for 'Tipo de Impuesto', 'Tasa', and 'Importe'. The 'Información del receptor' (Receiver Information) section includes the 'Nombre o Razón Social' (El Súper Cliente SA de CV) and 'Uso del CFDI' (Por definir). The 'Moneda' (Peso Mexicano) and 'Método de Pago' (Pago en parcialidades o diferido) are also specified. A table at the bottom shows the items being added to the invoice, including 'Camisas o blusas para mu...' and 'Corrección de la visión o g...'. The total amount is 6844.00 MXN.

Crear Facturas 3

*RFC: AB&010822TW7 Serie: Folio: 999 *Tipo de Documento: Ingreso

CFDI Relacionados

Impuestos Locales

Habilitar Impuesto Local al Comprobante Fiscal Tipo de Impuesto: *Tasa: 0,00 Importe: 0,00

Información del receptor

Nombre o Razón Social: El Súper Cliente SA de CV *Uso del CFDI: Por definir

*Moneda: Peso Mexicano Método de Pago: Pago en parcialidades o diferido Forma de Pago: Por definir

Condiciones de Pago: *Código Postal de Expedición: 45080

Agregar partida (productos y servicios) al documento

Código	*Clave Producto o Servicio	*Descripción Clave Produ...	*Clave Uni...	*Unidad SAT	Unidad	*Descripción	*Precio ...	*Canti...
0102	53101604	Camisas o blusas para mu...	H87	Pieza	Pieza	Blusa para dama	\$900.00	1
0100	42142900	Corrección de la visión o g...	H87	Pieza	Pieza	Gafas para el sol Ray Ray	\$5,000.00	1

Seis mil ochocientos cuarenta y cuatro pesos 00/100 MXN

Subtotal 5900
Total Descuentos 0.00
Total Impuestos Traslados 944.00
Total Impuestos Retenidos 0.00
Total 6844.00

Crear Borrar

La información aquí contenida es de uso exclusivo e interno de CONTPAQi® para sus empleados y distribuidores autorizados. Queda prohibida su distribución y/o reproducción total o parcial.

Visualiza tus facturas en formato amigable y envíalas a tus clientes

El Súper Cliente SA de CV - Folio: 999

Bajar XML de la Factura

Vista modo factura | Enviar Factura

Fecha de Emisión: 2019-06-14T05:28:17

Fecha de Certificación: 2019-06-14T05:28:19

CSD del Emisor: 20001000000300022774

CSD del SAT: 20001000000300022323

Comprobante Fiscal Digital por Internet

Folio Interno: 999

Folio Fiscal: 8E7C7409-C52C-4846-BE0B-DD9D21157F30

Tipo de Comprobante: Ingreso

Expedido en: 45080

Datos del Emisor: MARIA DEL CARMEN DE LEON LOZADA, VAAM130719H60, Régimen Fiscal: 605 - Sueldos y Salarios e Ingresos Asimilados a Salarios

Datos del Receptor: El Súper Cliente SA de CV, AB&010822TW7, Uso CFDI: P01-Por definir

Código	Clave Prod/ Servicio	Cantidad	Unidad SAT	Unidad	Descripción	Precio Unitario	Descuento	Impuesto	Importe
0102	53101604 - Camisas o blusas para mujer	1	H87 - Pieza	Pieza	Blusa para dama	\$ 900.00	\$ 0.00	002-IVA 0.160000 \$144	\$ 900.00
0100	42142900 - Corrección de la visión o gafas cosméticas y produ	1	H87 - Pieza	Pieza	Gafas para el sol Ray Ray	\$ 5,000.00	\$ 0.00	002-IVA 0.160000 \$800	\$ 5,000.00
Subtotal								\$ 5,900.00	
Total Descuentos								\$ 0.00	
Total Impuestos Traslados								\$944.00	
Total Impuestos Retenidos								\$ 0.00	
Total								\$ 6,844.00	

Total con letra: Seis mil ochocientos cuarenta y cuatro pesos 00/100 MXN

Captura y emite tus Recibos Electrónicos de Pago (REP) fácilmente

CONTPAQi

CFDI + Pagos + Empresa + Configuración CFDI 3.3 + Almacenamiento + Ayuda + Asistente de Configuración

Incrementa la vigencia | Comprar CONTPAQi CFDI Facturación en línea + Mi cuenta | Acerca de... | Salir

Menú Principal

- CFDI
 - Crear Facturas 3.3
 - Listar Facturas
 - Listar Facturas Pendientes
 - Listar Facturas Cancelada
- Pagos
 - Crear Pagos 3.3
 - Listar Pagos
 - Listar Pagos Cancelados
- Empresa
 - Crear Clientes
 - Listar Clientes
 - Crear Productos
 - Listar Productos
 - Crear Series y Folios
 - Listar Series y Folios
 - Crear Cuentas Bancarias
 - Listar Cuentas Bancarias
- Configuración CFDI 3.3
 - Instalar Certificados
 - Tipos de documentos
- Almacenamiento
 - Listar CFDI Eliminados
 - Listar Pagos Eliminados
- Ayuda
 - BD de Conocimiento
 - Guía del Usuario
 - Soporte
 - Tutorial

Información

*RFC: AB&010822TW7 | Nombre o Razón Social: El Súper Cliente SA de CV | Serie: | Folio: | Fecha de pago: 14/06/2019

Email: | *Código Postal de Expedición: 45080

CFDI Relacionados

Información Bancaria

*Forma de Pago: Transferencia electrónica de fondos | Número de operación: 900 | *Moneda: Peso Mexicano | Total del pago: \$ 1000.00

Cuenta bancaria del cliente: 9889989009 | Cuenta bancaria del emisor:

Tipo de pago: No Aplica

Filtros de búsqueda

Mes: Junio | Año: 2019 | Filtrar

Resultado de búsqueda: 3 documentos disponibles en Junio del 2019

Agregar documentos relacionados

UUID	Fecha	Folio	Moneda	Tipo de Cambio	Método de Pago	Num. Parcialidad	Saldo Anterior	Monto Pago (MXN)	Importe pagado	Saldo Insoluto
6072B90D-8E60-4E6D-A73E-6B3B7E989...	14/06/2019	777	MXN	\$ 1.000000	PPD	1	\$ 34800.00	\$ 1000.00	\$ 1000.00	\$ 33800.00

Crear | Borrar

https://beta.cfdi.com.mx/index.html#

La información aquí contenida es de uso exclusivo e interno de CONTPAQi® para sus empleados y distribuidores autorizados. Queda prohibida su distribución y/o reproducción total o parcial.

ADMINISTRA la información de tus clientes y productos, para evitar la captura cada vez que factures.

Registra tus clientes
y su información

CFDI Pagos Empresa Configuración CFDI 3.3 Almacenamiento Ayuda Asistente de Configuración Incrementa la vigencia Comprar CONTPAQi CFDI Facturación en línea Mi cuenta Acerca de... Salir

Menu Principal
CONTPAQi
CFDI Facturación en línea +

- CFDI
 - Crear Facturas 3.3
 - Listar Facturas
 - Listar Facturas Pendientes
 - Listar Facturas Cancelada
- Pagos
 - Crear Pagos 3.3
 - Listar Pagos
 - Listar Pagos Cancelados
- Empresa
 - Crear Clientes
 - Listar Clientes
 - Crear Productos
 - Listar Productos
 - Crear Series y Folios
 - Listar Series y Folios
 - Crear Cuentas Bancarias
 - Listar Cuentas Bancarias
- Configuración CFDI 3.3
 - Instalar Certificados
 - Tipos de documentos
- Almacenamiento
 - Listar CFDI Eliminados
 - Listar Pagos Eliminados
- Ayuda
 - BD de Conocimiento
 - Guía del Usuario
 - Soporte
 - Tutorial

Información Listar Productos Listar Clientes **Crear Cliente**

Listar Clientes

Datos del cliente

*RFC: SAHE780602LR8 Nombre o Razón Social: Alexsantia SA de CV

País: México Estado: Ciudad de México

Municipio: Álvaro Obregón Ciudad: Mexico

Colonia: Lomas del Sur Calle: Abadejos

No. Exterior: 3 No. Interior:

Código Postal: 01730 Email: alejandro@empresso.mx

Teléfono: 15515101900 Referencia:

Método de Pago: PPD - Pago en parcialidades o diferido Uso del CFDI: G03 - Gastos en general

Forma de Pago: 99 - Por definiti

Cuenta Bancaria Ordenante

Agregar cuenta bancaria

*Nombre del Banco	*RFC del Banco	*Nombre corto	*No. de Cuenta	Activa	Predeterminada
-------------------	----------------	---------------	----------------	--------	----------------

Guardar Borrar

La información aquí contenida es de uso exclusivo e interno de CONTPAQi® para sus empleados y distribuidores autorizados. Queda prohibida su distribución y/o reproducción total o parcial.

CFDI Pagos Empresa Configuración CFDI 3.3 Almacenamiento Ayuda Asistente de Configuración Incrementa la vigencia Comprar CONTPAQi CFDI Facturación en línea Mi cuenta Acerca de... Salir

Menu Principal

CONTPAQi
CFDI Facturación en línea

CFDI
 Crear Facturas 3.3
 Listar Facturas
 Listar Facturas Pendientes
 Listar Facturas Cancelada

Pagos
 Crear Pagos 3.3
 Listar Pagos
 Listar Pagos Cancelados

Empresa
 Crear Clientes
 Listar Clientes
 Crear Productos
 Listar Productos
 Crear Series y Folios
 Listar Series y Folios
 Crear Cuentas Bancarias
 Listar Cuentas Bancarias

Configuración CFDI 3.3
 Instalar Certificados
 Tipos de documentos

Almacenamiento
 Listar CFDI Eliminados
 Listar Pagos Eliminados

Ayuda
 BD de Conocimiento
 Guía del Usuario
 Soporte
 Tutorial

Información Listar Productx Listar Clientes **Crear Cliente**

Listar Clientes

Datos del cliente

*RFC: SAHE780602LR8 Nombre o Razón Social: Alexsantia SA de CV
 País: México Estado: Ciudad de México
 Municipio: Álvaro Obregón Ciudad: Mexico
 Colonia: Lomas del Sur Calle: Abadejos
 No. Exterior: 3 No. Interior:
 Código Postal: 01730 Email: alejandro@empresso.mx
 Teléfono: 15515101900 Referencia:
 Método de Pago: PPD - Pago en parcialidades o diferido Uso del CFDI: G03 - Gastos en general
 Forma de Pago: 99 - Por definir

Cuenta Bancaria Ordenante

Agregar cuenta bancaria

*Nombre del Banco	*RFC del Banco	*Nombre corto	*No. de Cuenta	Activa	Predeterminada

Captura tus productos y sus datos fiscales para una facturación ágil

Usa la lista para seleccionar tus productos o servicios al facturar y ahorra tiempo

Información **Listar Produ** x Crear Productos x Listar Clientes x Crear Clientes x

Agregar más productos Código: 0100 Descripción:

	Código	Unidad	Descripción	Precio Base	Clave Producto o Se...	Clave Unidad		
1	0100	Pieza	Gafas para el sol Ray Ray	\$5,000.00	Corrección de la visi...	Pieza		
2	0101	Pieza	Guitarra Fester 500	\$30,000.00	Guitarras	Pieza		
3	0102	Pieza	Blusa para dama	\$900.00	Camisas o blusas p...	Pieza		
4	0200	No Aplica	Consulta medicina general	\$500.00	Servicios de consult...	Actividad		
5	0103	Par	Zapatos caballero	\$2,000.00	Zapatos para hombre	Par		

La información aquí contenida es de uso exclusivo e interno de CONTPAQi® para sus empleados y distribuidores autorizados. Queda prohibida su distribución y/o reproducción total o parcial.

AMIGABLE y fácil de usar, con su asistente de configuración, que te guía en el registro, carga de información y emisión de tus comprobantes.

Configura paso a paso

CONTPAQ i
CFDI Facturación en línea

Registro de contribuyentes

Bienvenido

Paso 1 de 6

Este asistente le guiará paso a paso para confirmar el registro del usuario con el que ingresará al Servicio de CONTPAQ i CFDI Facturación en línea.

Asegúrese de tener los siguientes datos de su empresa:

- Nombre o Razón social.
- Dirección fiscal.

Nota: estos datos pueden ser modificados dentro del sistema.

Acuerdos

Para que podamos brindar los servicios, es necesario su consentimiento en los siguientes documentos:

- Acepto el [Aviso de Privacidad](#).
- Acepto el [Acuerdo de Servicio](#).
- Acepto la [Licencia de Uso](#).

CONTPAQ i®, respeta su derecho a la privacidad, consulte nuestro [Aviso de Privacidad](#).

< Anterior Siguinte > Cancelar

Ingresa tu información fiscal

CONTPAQ i
CFDI Facturación en línea

Registro de contribuyentes

Información Fiscal

Paso 2 de 6

*RFC: Email: *Seleccione un distribuidor:

*Nombre o Razón Social: Web:

*Régimen Fiscal: Teléfono:

¿No conoces el régimen fiscal? [haz clic aquí](#)

Sector: Fax:

Calle: Número exterior: Número interior:

Colonia: *C.P.: Ciudad:

Estado: Municipio o Delegación:

CONTPAQ i®, respeta su derecho a la privacidad, consulte nuestro [Aviso de Privacidad](#).

< Anterior Siguinte > Cancelar

Y también elige el formato de tus CDFI

CONTPAQ i
CFDI Facturación en línea

Registro de contribuyentes

Representación Impresa

Paso 5 de 6

Seleccione la plantilla para la representación impresa de los pagos:

- Formato CFDI sin logo
- Formato CFDI con logo

Cargar Logotipo:

CONTPAQ i®, respeta su derecho a la privacidad, consulte nuestro [Aviso de Privacidad](#).

< Anterior Siguinte > Cancelar

La información aquí contenida es de uso exclusivo e interno de CONTPAQ i® para sus empleados y distribuidores autorizados. Queda prohibida su distribución y/o reproducción total o parcial.

FOLIOS ILIMITADOS sin costo adicional para la emisión y cancelación de CFDI.

Usa tus certificados y emite CFDI de manera ilimitada

Configuración CFDI 3.3 Almacenamiento Ayuda Asistente de Configuración Incrementa la vigencia Comprar CONTPAQi CFDI Facturación en línea + Mi cuenta Acerca de... Sal

Información Guía del Us Instalar C

Certificado de Sello Digital Instalado

No. de certificado	Fecha Inicial	Fecha Final	Estado de certificado
20001000000300022774	21/10/2016	21/10/2020	Vigente

Instalar Nuevo Certificado de Sello Digital

*Archivo clave privada:

*Certificado:

*Contraseña de Clave Privada:

Subir Borrar

CFDI Pagos Empresa

- Crear Facturas 3.3
- Listar Facturas
- Listar Facturas Pendientes
- Listar Facturas Canceladas

CFDI Pagos Empresa

- Crear Pagos 3.3
- Listar Pagos
- Listar Pagos Cancelados

Timbra tus facturas, recibos de honorarios y otros CFDI sin pagar más, etc.

Genera, timbra y envía tus Recibos Electrónicos de Pago (REP) sin adquirir paquetes de timbres adicionales.

Cumple con el nuevo proceso de cancelación de CFDI del SAT

Mostrando documentos: Mes-Año: JUN 2019

Filtrar CFDI a Pagar

	Vista	Versión	Folio	UUID	Confirmación	RFC	Cliente	Tipo CFDI	Serie	Monto	Moneda	Fecha
1		3.3	777	6072B90D-8E60-4E6D-A73E-6B3B7...		AB&010822TW7	El Súper Cliente SA de CV	Ingreso	Sin Serie	\$ 34800	MXN	14/06/2019
2	<input checked="" type="checkbox"/>	3.3	999	8E7C7409-C52C-4846-BE0B-DD9D...		AB&010822TW7	El Súper Cliente SA de CV	Ingreso	Sin Serie	\$ 6844	MXN	14/06/2019
3		3.3	666	990A30B2-D2D0-4781-8059-954A0...		AB&010822TW7	El Súper Cliente SA de CV	Ingreso	Sin Serie	\$ 35000	MXN	14/06/2019
4		3.3	Sin Folio	614B1C85-26A7-4306-9BF0-971FB...		AAA010101AAA	LA ARRACHERIA	Traslado	Sin Serie	\$ 0	MXN	04/06/2019

Verifica que la cancelación se realiza exitosamente

Estatus

Cancelando CFDI...

Resultado de Cancelación

Estado de los comprobantes

UUID	Tipo CFDI	Estado CFDI
8E7C7409-C52C-4846-BE0B-DD9D2115...	Ingreso	En proceso

Menu Principal

CONTPAQi
CFDI Facturación en línea +

- CFDI
 - Crear Facturas 3.3
 - Listar Facturas
 - Listar Facturas Pendientes
 - Listar Facturas Canceladas
- Pagos
 - Crear Pagos 3.3
 - Listar Pagos

Información | Listar Facturas | Listar Facturas Car | **Listar Facturas P** | Crear Pagos 3.3 | Crear Facturas 3.3

Consultar al SAT

	Versión	Folio	UUID	RFC	Cliente	Tipo CFDI	Serie	Monto	Moneda	Fecha	Re
1	3.3	999	8E7C7409-C52C-4846-BE0B-DD9D21157...	AB&010822TW7	El Súper Cliente SA de CV	Ingreso	Sin Serie	\$ 6844	MXN	14/06/2019	

Controla las facturas pendientes de aceptación y cancelación por parte de tus clientes





TABLA COMPARATIVA VS COMPETENCIA

Tabla comparativa de las características de CONTPAQi® CFDI Facturación en línea (versión gratuita) y CONTPAQi® CFDI Facturación en línea + (versión cobrada)

CARACTERÍSTICAS		Versión Gratuita	Versión Cobrada
EMISIÓN DE CFDI	Envía comprobantes por correo electrónico personalizados	X	✓
	Permite seleccionar el UUID del documento a pagar al momento de crear el Recibo Electrónico de Pago (REP)	X	✓
CLIENTES	Incluye un catálogo en donde podrá almacenarse información general de hasta 500 clientes	X	✓
	Permite consultar la información de los clientes de manera rápida por medio del listado de clientes	X	✓
PRODUCTOS	Cuenta con un catálogo de hasta 1,000 productos que permite almacenar el precio, así como definir los impuestos a calcular al momento de generar un CFDI	X	✓
	Permite consultar de manera rápida la información de los productos por medio del listado de productos	X	✓
FUNCIONALIDAD	Cuenta con varios formatos de impresión para seleccionar	X	✓
	Permite cargar el logo de la empresa para ser incluido en los formatos de impresión	X	✓
	Permite manejar saldo por documento, el cual se afecta al aplicar pagos del cliente	X	✓
	Cuenta con almacenamiento de CFDI hasta por 5 años, para que pueda descargar y consultar información	X	✓

Los nombres de productos, servicios o empresas prestadoras de servicios aquí mencionados pueden ser marcas registradas de terceros, legítimos propietarios de sus marcas, y se mencionan únicamente para fines informativos y comparativos

COMPLEMENTA TU SISTEMA

-  **CONTPAQi®**
CFDI Facturación en línea+ +  **CONTPAQi®**
XML en línea+
 - Permite emitir facturas y descargar CFDI de proveedores para gestionarlos de manera integra.
-  **CONTPAQi®**
CFDI Facturación en línea+ +  **CONTPAQi®**
Contabilidad
 - Emite CFDI para cumplir con tus obligaciones fiscales, así como su correcta contabilización por parte del área contable.

COMPLEMENTA TU SISTEMA



- Controla el negocio, desde la emisión, recepción, gestión y contabilización, ahorrando tiempo y homogeneizando la operación.

TIPS DE VENTAS

Te recomendamos algunos puntos clave para convencer al cliente:

La información aquí contenida es de uso exclusivo e interno de CONTPAQi® para sus empleados y distribuidores autorizados. Queda prohibida su distribución y/o reproducción total o parcial.

- Al tener al PAC como parte del grupo, podemos garantizar un excelente desempeño en cuanto a la operación del software y la validez de los CFDI emitidos.
 - Es un sistema de costo accesible en que los contadores confían, por lo que el cliente lo podrá adquirir rápidamente.
 - Como no requiere instalación, es ideal para ofrecerlo a empresarios que trabajan fuera de la oficina.
 - Recomiéndalo a empresarios que desean una solución sencilla y rápida que les permita cumplir con sus obligaciones relacionadas a la emisión de CFDI y con el respaldo de una marca especializada como CONTPAQi®.
-
- Recuerda que cuenta con timbrado ilimitado y sin costo adicional
 - Permite facturar desde cualquier sitio que se encuentre con acceso a internet
 - Permite almacenar los CFDI hasta por 5 años
 - Cuenta con 4 plantillas prediseñadas, donde se puede personalizar con su logo
 - Evita la recaptura de información con sus catálogos de clientes, productos y



CONTPAQi®

CFDI Facturación
en línea+